



GALINHO



MMA 2026

PORTFÓLIO INTERATIVO

**WERLLESON
MARTINS**

BÚSSOLA 





- **Nome:** Werlleson Martins
- **Apelido:** Galinho
- **Data de Nascimento:** 05/09/1995
- **Classe de Peso:** Peso Galo | Última pesagem: 135,6 libras
- **Altura:** 5'10" (178cm) | **Alcance:** 69,7" (177cm)
- **Naturalidade:** Manaus, Amazonas, Brasil



WERLLESON MARTINS

"Galinho"

CLIQUE AQUI! 

BRAZIL
MANAUS, AMAZONAS



AGE 30 / SEP 5, 1995

HEIGHT 5'10" / 177.8
CM

WEIGHT 136 LBS / 61.69
KG

ASSOCIATION
NOVA UNIAO

CLASS
BANTAMWEIGHT

WINS 19

LOSSES 7

KO / TKO
6 / 32%

SUBMISSIONS
8 / 42%

DECISIONS
5 / 26%

KO / TKO
2 / 29%

SUBMISSIONS
2 / 29%

DECISIONS
3 / 43%

BÚSSOLA 360



GALINHO

CLIQUE AQUI! 

PRO MMA STATISTICS

Record: 18-7-0

KO/TKO

6 wins, 2 losses

W



33% of wins

L



28% of losses

Submission

8 wins, 2 losses

W



44% of wins

L



28% of losses

Decision

4 wins, 3 losses

W



22% of wins

L



43% of losses

COMBATE

CLIQUE AQUI! 

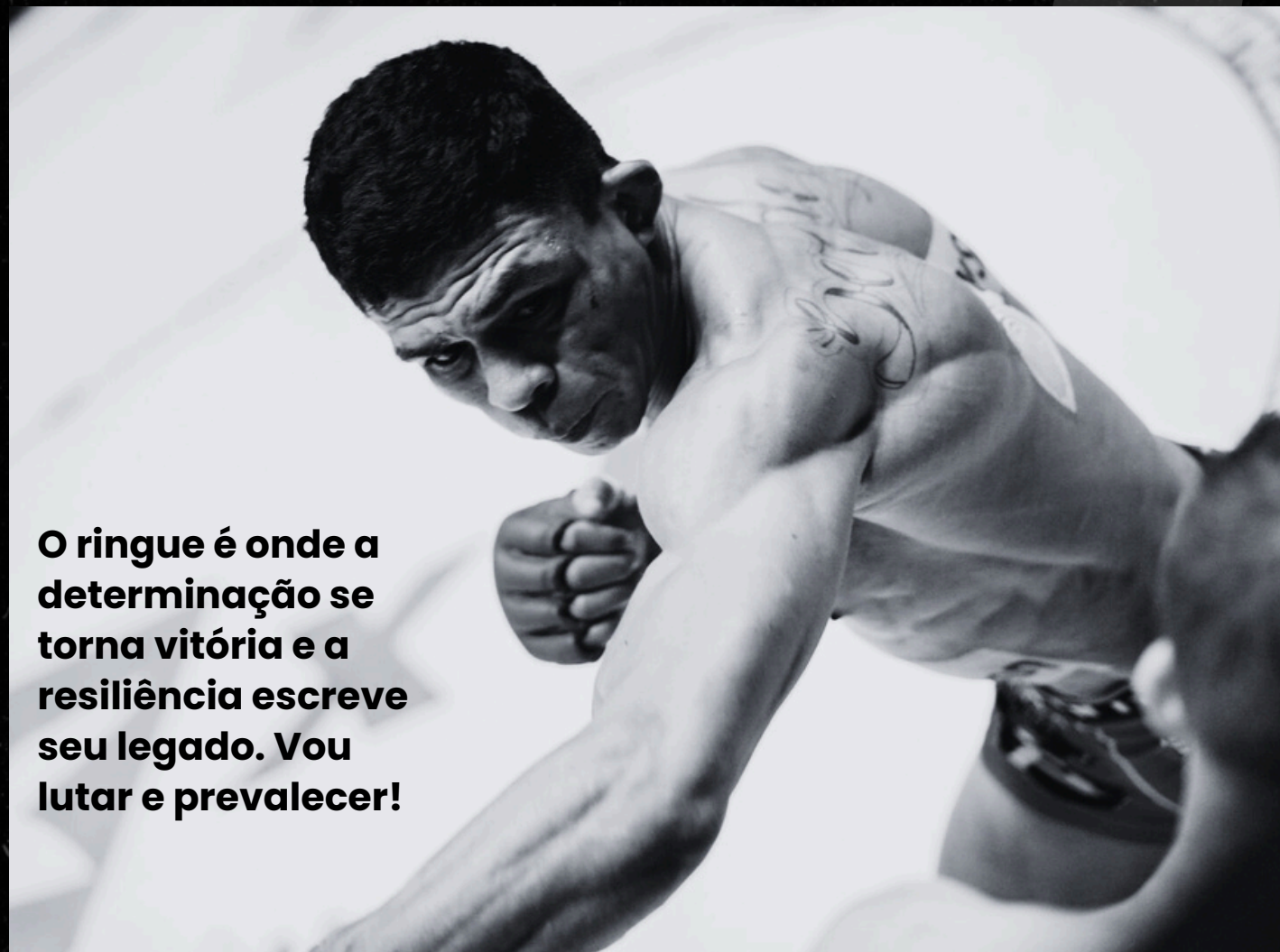

O ringue é onde a
determinação se
torna vitória e a
resiliência escreve
seu legado. Vou
lutar e prevalecer!





GALINHO

CLIQUE AQUI! 

MMA RECORD BY PROMOTION

2022
TO
2024

KSW

2
win

3
loss

0
draw

0
no contest

1
-
1
-

50%
-
50%
-

KO/TKO
SUB
DECISION
DQ

33%
33%
33%
-

1
1
1
-

2018
TO
2025

SBC
SERIAL BATTLE CHAMPIONSHIP

5
win

0
loss

0
draw

0
no contest

3
-
2
-

60%
-
40%
-

KO/TKO
SUB
DECISION
DQ

-
-
-
-

-
-
-
-

2017
TO
2020

PROFESSIONAL
SHOOTO BRASIL

2
win

1
loss

0
draw

0
no contest

-
1
1
-

-
50%
50%
-

KO/TKO
SUB
DECISION
DQ

100%
-
-
-

1
-
-
-



**SEJA PARCEIRO DE UM
ATLETA EM ASCENSÃO
NO MMA!**

**WERLLESON
MARTINS**

**VOCÊ QUER VER SUA
MARCA LADO A LADO
COM UM LUTADOR
VENCEDOR?**





GALINHO

**CONTEÚDO EXCLUSIVO PARA OS CANAIS
DE MARKETING DA SUA EMPRESA.**



**Exposição em
campeonatos e
eventos esportivos de
grande visibilidade.**



O QUE SUA MARCA GANHA



**Divulgação constante nas
redes sociais do atleta.**

**Participação em vídeos,
fotos e outros conteúdos
de alta performance.**



CONTRATO COM O **KSW**

**WERLLESON
MARTINS**





KSW 83
COLOSSEUM II
KHALIDOV X ASKHAM 3

SÁB | 3 DE JUNHO | 15H

AO VIVO E EXCLUSIVO NO **COMBATE**

WIKLACZ X MARTINS
TÍTULO PESO-GALO

CLIQUE AQUI!

LUTAS TRANSMITIDAS NO CANAL

COMBATE



#6 PESO-GALO
WERLLESON MARTINS
COMBATE

combate Werleson Martins em ascensão!

galinho_mma • 3 h

combate e galinho_mma

combate • 2 sem
Mais um desafio internacional pela frente BR

Werleson Martins sobe do peso-galo para o peso-pena e encara Leo Brichta no KSW 111, marcado para o dia 18/10.

#KSWNoCombate

luizramoskb 2 sem
Hora de trabalhar

vanessaribeiro537 2 sem

203 curtidas
19 de setembro

Adicione um comentário...



#6 PESO-GALO
WERLLESON MARTINS
COMBATE



GALINHO





LUTA MARCADA
WERLLESON MARTINS X LEO BRICHTA

galinho_mma

COMBATE

galinho_mma



Seguindo

Enviar mensagem



365 publicações

8.699 seguidores

1.570 seguindo

Werlleson Martins

galinho_mma

Atleta

MMA Fighter @ksw_mma PL

Segue aê

Sponsor @bingo.em.casa & @bussola360midias

@ary._bjj

Man... mais

www.bussola360.com/galinho e mais 1



MMA



KSW 111



SBC 51

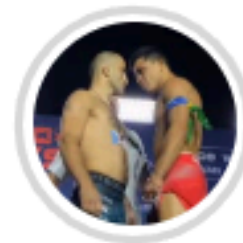

KSW 98



KSW 90



KSW 81PL



KSW 74 PL





SEJA UM PATROCINADOR



WERLLESON MARTINS

O brasileiro é hoje o 6° do ranking peso-galo do KSW e segue firme na rota até o topo.

»» O que buscamos:

Empresas e parceiros que queiram crescer junto com um atleta em plena ascensão nos próximos anos.

»» Por que patrocinar:

É um talento do MMA, que está em busca de parceiros para apoiar sua jornada rumo ao sucesso. Com uma trajetória impressionante e uma ética de treino inabalável, ele representa o espírito de luta e perseverança.

»» Crescimento conjunto:

Ao investir no Galinho, você apoia um atleta em ascensão.



2025

**WERLLESON
MARTINS**

OBRIGADO!

Sua marca pode ser a próxima a entrar no octógono.

Contato:

@galinho_mma 

+55 92 9234-2417

Entre em contato conosco para
conversarmos e criar uma
parceria de sucesso.

Desenvolvido por:

BÚSSOLA 

@bussola360midias 

 www.bussola360.com.br

+55 21 97289-2782

